



**Ata da 29ª (vigésima nona) Reunião Ordinária do Comitê de Investimento do
Instituto de Previdência Municipal de Gonçalves – PREVGON**

Aos 08 (oito) dias do mês de outubro do ano de 2019, às 13:00 horas, na sede do PREVGON, localizada na Rua Antonio Caetano da Rosa, nº 407, Centro, Município de Gonçalves, Estado de Minas Gerais, reuniram-se os membros do Comitê de Investimento, nomeados pelo Decreto nº 2559, de 30 de agosto de 2017, após convocação da Diretora Presidente do PREVGON. Compareceram na reunião: Camila Christine Simões Camargo, Fernando de Souza e Getúlio Souza Rosa. Camila apresentou o extrato da conta investimento do Banco do Brasil, as planilhas de gestão dos FUNDOS e da RENTABILIDADE, o retorno do email enviado ao Adilson solicitando orientações quanto às alocações das arrecadações deste mês e a carteira sugerida pelo Banco do Brasil. Após análise dos documentos apresentados, os membros presentes decidiram que as receitas do Prevgon arrecadadas neste mês serão parte aplicadas no IDKA-2, para formar saldo e fugir da volatilidade que os fundos, em especial os IMAB's, pois encontram-se novamente com suas rentabilidades negativa e, parte no PERFIL, para ser resgatado no final do mês, para o devido pagamento da folha do Prevgon de Outubro/19. Nada mais havendo a tratar, esta ata foi lida, aprovada e será assinada pelos membros presentes. Gonçalves, 08 de Outubro de 2019.

Camila Christine Simões Camargo

Fernando de Souza

Getúlio Souza Rosa



Consultas - Investimentos Fundos - Mensal

Cliente

Agência 4062-2
Conta 8665-7 PREVGON GONCALVES
Mês/ano referência OUTUBRO/2019

BB Previd RF IMA-B - CNPJBB PREVID RF IMA-B

| Data | Histórico | Valor | Valor IRPrej. Comp. | Valor IOF | Quantidade cotas | Valor cota | Saldo cotas |
|------------|----------------|------------|---------------------|-----------|------------------|------------|---------------|
| 30/09/2019 | SALDO ANTERIOR | 289.957,41 | | | 54.411,838710 | | |
| 07/10/2019 | SALDO ATUAL | 289.791,12 | | | 54.411,838710 | | 54.411,838710 |

Resumo do mês

| | |
|----------------------|------------|
| SALDO ANTERIOR | 289.957,41 |
| APLICAÇÕES (+) | 0,00 |
| RESGATES (-) | 0,00 |
| RENDIMENTO BRUTO (-) | -166,29 |
| IMPOSTO DE RENDA (-) | 0,00 |
| IOF (-) | 0,00 |
| RENDIMENTO LÍQUIDO | -166,29 |
| SALDO ATUAL = | 289.791,12 |
| Disponível p/ Resg = | 289.791,12 |
| Carência p/ Resg = | 0,00 |
| IR Estimado = | 0,00 |
| IR complementar = | 0,00 |
| IOF estimado = | 0,00 |

Aplicações em ser

| Data | Documento | Valor aplicado | Quantidade cotas | Saldo cotas |
|------------|-------------|----------------|------------------|---------------|
| 19/02/2019 | 144.130.753 | 91.173,99 | 19.433,775093 | 1.190,064369 |
| 28/02/2019 | 144.074.906 | 823,11 | 175,582801 | 175,582801 |
| 28/02/2019 | 144.145.944 | 393,22 | 83,880245 | 83,880245 |
| 13/03/2019 | 144.083.859 | 1.582,64 | 333,601974 | 333,601974 |
| 21/03/2019 | 144.074.803 | 91.011,70 | 19.125,555580 | 19.125,555580 |
| 29/03/2019 | 144.131.316 | 383,04 | 81,263177 | 81,263177 |
| 11/04/2019 | 144.092.807 | 2.074,53 | 439,702413 | 439,702413 |
| 17/04/2019 | 144.143.556 | 110.372,93 | 23.420,800412 | 23.420,800412 |
| 30/04/2019 | 144.075.032 | 476,89 | 99,697347 | 99,697347 |
| 19/06/2019 | 144.111.752 | 47.774,92 | 9.461,690392 | 9.461,690392 |

Valor da Cota

| | |
|------------|-------------|
| 30/09/2019 | 5,328939764 |
| 07/10/2019 | 5,325883614 |

Rentabilidade

| | |
|------------------|---------|
| No mês | -0,0573 |
| No ano | 19,1642 |
| Últimos 12 meses | 28,5936 |

VALORES LÍQUIDOS PARA RESGATE

Projeção para 07/10/2019 - Cota: 5,325883614

BB PREVID RF IRF-M - CNPJBB PREVID RF IRF-M

| Data | Histórico | Valor | Valor IRPrej. Comp. | Valor IOF | Quantidade cotas | Valor cota | Saldo cotas |
|------------|----------------|------------|---------------------|-----------|------------------|------------|---------------|
| 30/09/2019 | SALDO ANTERIOR | 355.550,82 | | | 62.647,582027 | | |
| 07/10/2019 | SALDO ATUAL | 356.149,18 | | | 62.647,582027 | | 62.647,582027 |

Resumo do mês

| | |
|----------------------|------------|
| SALDO ANTERIOR | 355.550,82 |
| APLICAÇÕES (+) | 0,00 |
| RESGATES (-) | 0,00 |
| RENDIMENTO BRUTO (+) | 598,37 |
| IMPOSTO DE RENDA (-) | 0,00 |
| IOF (-) | 0,00 |
| RENDIMENTO LÍQUIDO | 598,37 |
| SALDO ATUAL = | 356.149,18 |
| Disponível p/ Resg = | 356.149,18 |
| Carência p/ Resg = | 0,00 |
| IR Estimado = | 0,00 |
| IR complementar = | 0,00 |
| IOF estimado = | 0,00 |

Aplicações em ser

| Data | Documento | Valor aplicado | Quantidade cotas | Saldo cotas |
|------|-----------|----------------|------------------|-------------|
|------|-----------|----------------|------------------|-------------|

Handwritten signature and initials

| | | | | |
|------------|-------------|------------|---------------|---------------|
| 22/10/2018 | 172.104.003 | 74.280,67 | 14.797,272615 | 14.735,629471 |
| 01/11/2018 | 172.072.537 | 358,69 | 71,054689 | 71,054689 |
| 20/11/2018 | 172.110.309 | 71.957,55 | 14.191,624552 | 14.191,624552 |
| 13/05/2019 | 172.093.002 | 1.365,36 | 255,453442 | 255,453442 |
| 21/05/2019 | 172.075.226 | 178.802,38 | 33.393,819873 | 33.393,819873 |

FOLHA Nº
070
Alcristina
PREVGON

Valor da Cota

| | |
|------------|-------------|
| 30/09/2019 | 5,675411713 |
| 07/10/2019 | 5,684963127 |

Rentabilidade

| | |
|------------------|---------|
| No mês | 0,1682 |
| No ano | 9,9819 |
| Últimos 12 meses | 15,9669 |

VALORES LÍQUIDOS PARA RESGATE

Projeção para 07/10/2019 - Cota: 5,684963127

BB PREVID IMA-B TP - CNPJBB PREVID IMA-B TP

| Data | Histórico | Valor | Valor IRPrej. Comp. | Valor IOF | Quantidade cotas | Valor cota | Saldo cotas |
|------------|----------------|------------|---------------------|-----------|------------------|------------|---------------|
| 30/09/2019 | SALDO ANTERIOR | 374.268,11 | | | 62.416,261826 | | |
| 07/10/2019 | SALDO ATUAL | 374.087,53 | | | 62.416,261826 | | 62.416,261826 |

Resumo do mês

| | |
|----------------------|------------|
| SALDO ANTERIOR | 374.268,11 |
| APLICAÇÕES (+) | 0,00 |
| RESGATES (-) | 0,00 |
| RENDIMENTO BRUTO (-) | -180,58 |
| IMPOSTO DE RENDA (-) | 0,00 |
| IOF (-) | 0,00 |
| RENDIMENTO LÍQUIDO | -180,58 |
| SALDO ATUAL = | 374.087,53 |
| Disponível p/ Resg = | 374.087,53 |
| Carência p/ Resg = | 0,00 |
| IR Estimado = | 0,00 |
| IR complementar = | 0,00 |
| IOF estimado = | 0,00 |

Aplicações em ser

| Data | Documento | Valor aplicado | Quantidade cotas | Saldo cotas |
|------------|-------------|----------------|------------------|---------------|
| 21/05/2019 | 192.075.225 | 340.000,00 | 62.416,261826 | 62.416,261826 |

Valor da Cota

| | |
|------------|-------------|
| 30/09/2019 | 5,996323776 |
| 07/10/2019 | 5,993430605 |

Rentabilidade

| | |
|------------------|---------|
| No mês | -0,0482 |
| No ano | 19,2665 |
| Últimos 12 meses | 28,7096 |

VALORES LÍQUIDOS PARA RESGATE

Projeção para 07/10/2019 - Cota: 5,993430605

BB Previd RF IRF-M1 - CNPJBB PREVID RF IRF-M1

| Data | Histórico | Valor | Valor IRPrej. Comp. | Valor IOF | Quantidade cotas | Valor cota | Saldo cotas |
|------------|----------------|------------|---------------------|-----------|------------------|------------|----------------|
| 30/09/2019 | SALDO ANTERIOR | 333.497,25 | | | 128.279,394141 | | |
| 07/10/2019 | SALDO ATUAL | 333.958,68 | | | 128.279,394141 | | 128.279,394141 |

Resumo do mês

| | |
|----------------------|------------|
| SALDO ANTERIOR | 333.497,25 |
| APLICAÇÕES (+) | 0,00 |
| RESGATES (-) | 0,00 |
| RENDIMENTO BRUTO (+) | 461,44 |
| IMPOSTO DE RENDA (-) | 0,00 |
| IOF (-) | 0,00 |
| RENDIMENTO LÍQUIDO | 461,44 |
| SALDO ATUAL = | 333.958,68 |
| Disponível p/ Resg = | 333.958,68 |
| Carência p/ Resg = | 0,00 |
| IR Estimado = | 0,00 |
| IR complementar = | 0,00 |
| IOF estimado = | 0,00 |

Aplicações em ser

| Data | Documento | Valor aplicado | Quantidade cotas | Saldo cotas |
|------------|-------------|----------------|------------------|---------------|
| 10/09/2018 | 727.092.456 | 839.313,16 | 347.559,032918 | 84.259,527921 |
| 11/09/2018 | 727.091.130 | 31.963,20 | 13.234,152156 | 13.234,152156 |
| 19/09/2018 | 727.145.333 | 71.748,77 | 29.658,209160 | 29.658,209160 |
| 21/09/2018 | 727.134.023 | 1.187,53 | 490,482782 | 490,482782 |

Alcristina

12/11/2018

727.084.923

1.561,95

637,022122

637,022122

Valor da Cota

| | |
|------------|-------------|
| 30/09/2019 | 2,599772555 |
| 07/10/2019 | 2,603369724 |

Rentabilidade

| | |
|------------------|--------|
| No mês | 0,1383 |
| No ano | 5,2625 |
| Últimos 12 meses | 7,2120 |

FOLHA Nº
071
Assinado
PREVGON

VALORES LÍQUIDOS PARA RESGATE

Projeção para 07/10/2019 - Cota: 2,603369724

BB Previd RF IMAB 5+ - CNPJBB PREVID RF IMAB 5+

| Data | Histórico | Valor | Valor IRPrej. Comp. | Valor IOF | Quantidade cotas | Valor cota | Saldo cotas |
|------------|----------------|------------|---------------------|-----------|------------------|------------|---------------|
| 30/09/2019 | SALDO ANTERIOR | 108.465,10 | | | 32.905,280913 | | |
| 07/10/2019 | SALDO ATUAL | 108.392,00 | | | 32.905,280913 | | 32.905,280913 |

Resumo do mês

| | |
|----------------------|------------|
| SALDO ANTERIOR | 108.465,10 |
| APLICAÇÕES (+) | 0,00 |
| RESGATES (-) | 0,00 |
| RENDIMENTO BRUTO (-) | -73,11 |
| IMPOSTO DE RENDA (-) | 0,00 |
| IOF (-) | 0,00 |
| RENDIMENTO LÍQUIDO | -73,11 |
| SALDO ATUAL = | 108.392,00 |
| Disponível p/ Resg = | 108.392,00 |
| Carência p/ Resg = | 0,00 |
| IR Estimado = | 0,00 |
| IR complementar = | 0,00 |
| IOF estimado = | 0,00 |

Aplicações em ser

| Data | Documento | Valor aplicado | Quantidade cotas | Saldo cotas |
|------------|-------------|----------------|------------------|---------------|
| 27/06/2019 | 778.133.723 | 52.375,47 | 16.687,729940 | 16.687,729940 |
| 28/06/2019 | 778.074.825 | 28.024,20 | 8.877,850192 | 8.877,850192 |
| 28/06/2019 | 778.131.422 | 20,36 | 6,449890 | 6,449890 |
| 13/08/2019 | 778.133.531 | 1.494,18 | 461,775454 | 461,775454 |
| 14/08/2019 | 778.140.213 | 622,86 | 193,089834 | 193,089834 |
| 21/08/2019 | 778.092.039 | 21.623,06 | 6.678,385603 | 6.678,385603 |

Valor da Cota

| | |
|------------|-------------|
| 30/09/2019 | 3,296282421 |
| 07/10/2019 | 3,294060655 |

Rentabilidade

| | |
|------------------|---------|
| No mês | -0,0674 |
| No ano | 26,0550 |
| Últimos 12 meses | 40,4019 |

VALORES LÍQUIDOS PARA RESGATE

Projeção para 07/10/2019 - Cota: 3,294060655

BB PREVID RF IDKA 2 - CNPJBB PREVID RF IDKA 2

| Data | Histórico | Valor | Valor IRPrej. Comp. | Valor IOF | Quantidade cotas | Valor cota | Saldo cotas |
|------------|----------------|------------|---------------------|-----------|------------------|------------|---------------|
| 30/09/2019 | SALDO ANTERIOR | 161.624,51 | | | 61.905,443352 | | |
| 07/10/2019 | SALDO ATUAL | 161.692,68 | | | 61.905,443352 | | 61.905,443352 |

Resumo do mês

| | |
|----------------------|------------|
| SALDO ANTERIOR | 161.624,51 |
| APLICAÇÕES (+) | 0,00 |
| RESGATES (-) | 0,00 |
| RENDIMENTO BRUTO (+) | 68,17 |
| IMPOSTO DE RENDA (-) | 0,00 |
| IOF (-) | 0,00 |
| RENDIMENTO LÍQUIDO | 68,17 |
| SALDO ATUAL = | 161.692,68 |
| Disponível p/ Resg = | 161.692,68 |
| Carência p/ Resg = | 0,00 |
| IR Estimado = | 0,00 |
| IR complementar = | 0,00 |
| IOF estimado = | 0,00 |

Aplicações em ser

| Data | Documento | Valor aplicado | Quantidade cotas | Saldo cotas |
|------------|-------------|----------------|------------------|---------------|
| 21/05/2019 | 779.075.228 | 87.263,74 | 34.806,539698 | 15.290,138604 |
| 21/08/2019 | 779.092.041 | 23.000,00 | 8.916,209429 | 8.916,209429 |
| 11/09/2019 | 779.144.842 | 3.589,88 | 1.387,513610 | 1.387,513610 |

Assinado
PREVGON

19/09/2019 779.131.313

94.572,27

36.238,129935

36.238,129935

30/09/2019 779.112.715

191,77

73,451774

73,451774

Valor da Cota

| | |
|------------|-------------|
| 30/09/2019 | 2,610828695 |
| 07/10/2019 | 2,611929926 |

Rentabilidade

| | |
|------------------|---------|
| No mês | 0,0421 |
| No ano | 8,4106 |
| Últimos 12 meses | 11,4992 |

VALORES LÍQUIDOS PARA RESGATE

Projeção para 07/10/2019 - Cota: 2,611929926

BB Previd RF Perfil - CNPJBB PREVID RF PERFIL

| Data | Histórico | Valor | Valor IRPrej. Comp. | Valor IOF | Quantidade cotas | Valor cota | Saldo cotas |
|------------|----------------|--------|---------------------|-----------|------------------|------------|-------------|
| 30/09/2019 | SALDO ANTERIOR | 325,27 | | | 146,350432 | | |
| 07/10/2019 | SALDO ATUAL | 325,60 | | | 146,350432 | | 146,350432 |

Resumo do mês

| | |
|----------------------|--------|
| SALDO ANTERIOR | 325,27 |
| APLICAÇÕES (+) | 0,00 |
| RESGATES (-) | 0,00 |
| RENDIMENTO BRUTO (+) | 0,33 |
| IMPOSTO DE RENDA (-) | 0,00 |
| IOF (-) | 0,00 |
| RENDIMENTO LÍQUIDO | 0,33 |
| SALDO ATUAL = | 325,60 |
| Disponível p/ Resg = | 325,60 |
| Carência p/ Resg = | 0,00 |
| IR Estimado = | 0,00 |
| IR complementar = | 0,00 |
| IOF estimado = | 0,00 |

Aplicações em ser

| Data | Documento | Valor aplicado | Quantidade cotas | Saldo cotas |
|------------|-------------|----------------|------------------|-------------|
| 21/08/2019 | 781.092.040 | 50.000,00 | 22.633,363916 | 146,350432 |

Valor da Cota

| | |
|------------|-------------|
| 30/09/2019 | 2,222547143 |
| 07/10/2019 | 2,224807269 |

Rentabilidade

| | |
|------------------|--------|
| No mês | 0,1016 |
| No ano | 4,6585 |
| Últimos 12 meses | 6,0933 |

VALORES LÍQUIDOS PARA RESGATE

Projeção para 07/10/2019 - Cota: 2,224807269

BB Prev Ações Valor - CNPJBB PREV AÇÕES VALOR

| Data | Histórico | Valor | Valor IRPrej. Comp. | Valor IOF | Quantidade cotas | Valor cota | Saldo cotas |
|------------|----------------|-----------|---------------------|-----------|------------------|------------|---------------|
| 30/09/2019 | SALDO ANTERIOR | 50.930,26 | | | 38.495,905901 | | |
| 07/10/2019 | SALDO ATUAL | 48.881,31 | | | 38.495,905901 | | 38.495,905901 |

Resumo do mês

| | |
|----------------------|-----------|
| SALDO ANTERIOR | 50.930,26 |
| APLICAÇÕES (+) | 0,00 |
| RESGATES (-) | 0,00 |
| RENDIMENTO BRUTO (-) | -2.048,95 |
| IMPOSTO DE RENDA (-) | 0,00 |
| IOF (-) | 0,00 |
| RENDIMENTO LÍQUIDO | -2.048,95 |
| SALDO ATUAL = | 48.881,31 |
| Disponível p/ Resg = | 48.881,31 |
| Carência p/ Resg = | 0,00 |
| IR Estimado = | 0,00 |
| IR complementar = | 0,00 |
| IOF estimado = | 0,00 |

Aplicações em ser

| Data | Documento | Valor aplicado | Quantidade cotas | Saldo cotas |
|------------|-------------|----------------|------------------|---------------|
| 19/07/2019 | 323.092.530 | 51.069,53 | 38.495,905901 | 38.495,905901 |

Valor da Cota

| | |
|------------|-------------|
| 30/09/2019 | 1,323004490 |
| 07/10/2019 | 1,269779523 |

Rentabilidade

| | |
|------------------|---------|
| No mês | -4,0230 |
| No ano | 19,7441 |
| Últimos 12 meses | 37,7935 |



Handwritten signature and initials

VALORES LÍQUIDOS PARA RESGATE

Projeção para 07/10/2019 - Cota: 1,269779523



Transação efetuada com sucesso por: JB874293 CAMILA CHRISTINE SIMOES CAMARGO.

Serviço de Atendimento ao Consumidor - SAC 0800 729 0722

Ouvidoria BB 0800 729 5678
Para deficientes auditivos 0800 729 0088

Alcega H

TABELA SOBRE APLICAÇÕES FINANCEIRAS EM 2019

| | Art. 7º, I, b | Art. 7º, I, b | Art. 7º, I, b | Art. 7º, I, b | Art. 7º, I, b | Art. 7º, I, b | Art. 7º, IV, a | Art. 7º, IV, a | Art. 7º, IV, a | Art. 8º, II, a | Disponibilidade Financeira | |
|-----------|----------------------|---------------------|-----------------------|-----------------------|--------------------------|-----------------------|---------------------|--------------------|-----------------------------|-----------------------------|----------------------------|--------------|
| MESES | BB Previd RF IRF - M | BB Previd RF IDKA 2 | BB Previd RF IRF - M1 | BB Previd RF IMA-B TP | BB Previd RF IMA-B 5+ TP | Caixa Brasil IMA B TP | BB Previd RF Perfil | BB Previd RF IMA B | BB Previd RF IMA B TAXA ADM | BB Prev Ações Valor FIC FIA | TOTAL APLICAÇÕES | Saldo no DMN |
| JANEIRO | 152.261,17 | 0,00 | 961.232,89 | 0,00 | 0,00 | 0,00 | 151.287,50 | 300.065,90 | 0,00 | 0,00 | 1.564.847,46 | 1.564.847,46 |
| FEVEREIRO | 152.357,11 | 0,00 | 921.951,48 | 0,00 | 0,00 | 0,00 | 152.020,77 | 395.955,00 | 0,00 | 0,00 | 1.622.284,36 | 1.639.352,31 |
| MARÇO | 153.223,73 | 0,00 | 925.993,46 | 0,00 | 0,00 | 0,00 | 97.217,81 | 490.230,96 | 0,00 | 0,00 | 1.666.665,96 | 1.666.665,96 |
| ABRIL | 154.126,31 | 0,00 | 930.607,88 | 0,00 | 0,00 | 0,00 | 46.723,57 | 612.101,43 | 0,00 | 0,00 | 1.743.559,19 | 1.743.559,19 |
| MAIO | 338.788,73 | 87.720,71 | 326.218,65 | 347.906,49 | 0,00 | 0,00 | 60.125,70 | 299.924,29 | 67.696,26 | 0,00 | 1.528.380,83 | 1.825.095,07 |
| JUNHO | 346.038,96 | 88.690,44 | 328.086,31 | 360.827,37 | 80.721,76 | 356.873,71 | 8.412,30 | 279.672,26 | 70.205,19 | 0,00 | 1.919.528,30 | 1.919.528,30 |
| JULHO | 349.752,14 | 89.561,54 | 330.380,27 | 365.423,28 | 81.925,82 | 361.419,13 | 4.727,13 | 283.159,51 | 71.080,58 | 50.309,71 | 1.987.739,11 | 1.987.739,11 |
| AGOSTO | 350.584,20 | 112.562,88 | 331.444,45 | 363.905,52 | 104.587,53 | 359.890,30 | 323,81 | 281.952,79 | 70.777,66 | 49.856,96 | 2.025.886,10 | 2.027.944,65 |
| SETEMBRO | 355.550,82 | 161.624,51 | 333.497,25 | 374.268,11 | 108.465,10 | 370.151,08 | 325,27 | 289.957,41 | 72.787,04 | 50.930,26 | 2.117.556,85 | 2.117.556,85 |
| OUTUBRO | | | | | | | | | | | 0,00 | 0,00 |
| NOVEMBRO | | | | | | | | | | | 0,00 | 0,00 |
| DEZEMBRO | | | | | | | | | | | 0,00 | 0,00 |

TABELA VALORES PERCENTUAIS DAS APLICAÇÕES FINANCEIRAS EM 2019

| | Art. 7º, I, b | Art. 7º, I, b | Art. 7º, I, b | Art. 7º, I, b | Art. 7º, I, b | Art. 7º, I, b | Art. 7º, IV, a | Art. 7º, IV, a | Art. 7º, IV, a | Art. 8º, II, a | TOTAL APLICAÇÕES | |
|-----------|----------------------|---------------------|-----------------------|---------------------------------|--------------------------|--|---------------------|--------------------|------------------------------|-----------------------------|------------------|------|
| MESES | BB Previd RF IRF - M | BB Previd RF IDKA 2 | BB Previd RF IRF - M1 | BB Previd RF IMA-B Tit. Pub. FI | BB Previd RF IMA-B 5+ TP | Caixa Brasil IMA B TP FI Renda Fixa LP | BB Previd RF Perfil | BB Previd RF IMA B | BB Previd RF IMA B TAXA ADM. | BB Prev Ações Valor FIC FIA | TOTAL APLICAÇÕES | |
| JANEIRO | 9,73 | 0,00 | 61,43 | 0,00 | 0,00 | 0,00 | 9,67 | 19,18 | 0,00 | 0,00 | 100,00 | |
| FEVEREIRO | 9,39 | 0,00 | 56,83 | 0,00 | 0,00 | 0,00 | 9,37 | 24,41 | 0,00 | 0,00 | 100,00 | |
| MARÇO | 9,19 | 0,00 | 55,56 | 0,00 | 0,00 | 0,00 | 5,83 | 29,41 | 0,00 | 0,00 | 100,00 | |
| ABRIL | 8,84 | 0,00 | 53,37 | 0,00 | 0,00 | 0,00 | 2,68 | 35,11 | 0,00 | 0,00 | 100,00 | |
| MAIO | 22,17 | 5,74 | 21,34 | 22,76 | 0,00 | 0,00 | 3,93 | 19,62 | 4,43 | 0,00 | 100,00 | |
| JUNHO | 18,03 | 4,62 | 17,09 | 18,80 | 4,21 | 18,59 | 0,44 | 14,57 | 3,66 | 0,00 | 100,00 | |
| JULHO | 17,60 | 4,51 | 16,62 | 18,38 | 4,12 | 18,18 | 0,24 | 14,25 | 3,58 | 2,53 | 100,00 | |
| AGOSTO | 17,31 | 5,56 | 16,36 | 17,76 | 5,16 | 17,76 | 0,02 | 13,92 | 3,49 | 2,46 | 100,00 | |
| SETEMBRO | 16,79 | 7,63 | 15,75 | 17,67 | 5,12 | 17,48 | 0,02 | 13,69 | 3,44 | 2,41 | 100,00 | |
| OUTUBRO | | | | | | | | | | | 0,00 | 0,00 |
| NOVEMBRO | | | | | | | | | | | 0,00 | 0,00 |
| DEZEMBRO | | | | | | | | | | | 0,00 | 0,00 |

| MESES | Art. 7º, I, b | Limite 100% | | Limite 40% | | Fi em ações | | Total Geral | |
|-----------|---------------|-------------|---------|------------|---------|----------------|--------------|-------------|--|
| | | Varição | Varição | Varição | Varição | Art. 8º, II, a | Aplicações | Varição | |
| JANEIRO | 1.113.494,06 | 71,16 | 28,84 | 0,00 | 0,00 | 0,00 | 1.564.847,46 | 100,00 | |
| FEVEREIRO | 1.074.308,59 | 66,22 | 33,78 | 0,00 | 0,00 | 0,00 | 1.622.284,36 | 100,00 | |
| MARÇO | 1.079.217,19 | 64,75 | 35,25 | 0,00 | 0,00 | 0,00 | 1.666.665,96 | 100,00 | |
| ABRIL | 1.084.734,19 | 62,21 | 37,79 | 0,00 | 0,00 | 0,00 | 1.743.559,19 | 100,00 | |
| MAIO | 1.100.634,58 | 72,01 | 27,99 | 0,00 | 0,00 | 0,00 | 1.528.380,83 | 100,00 | |
| JUNHO | 1.561.238,55 | 81,33 | 18,67 | 0,00 | 0,00 | 0,00 | 1.919.528,30 | 100,00 | |
| JULHO | 1.578.462,18 | 79,41 | 20,59 | 50.309,71 | 2,53 | 1.987.739,11 | 100,00 | | |
| AGOSTO | 1.622.974,88 | 80,11 | 19,89 | 49.856,96 | 2,46 | 2.025.886,10 | 100,00 | | |
| SETEMBRO | 1.703.556,87 | 80,45 | 19,55 | 50.930,26 | 2,41 | 2.117.556,85 | 100,00 | | |
| OUTUBRO | | | | | | | | | |
| NOVEMBRO | | | | | | | | | |
| DEZEMBRO | | | | | | | | | |

Assato

| Controle Rentabilidade - Meta Atuarial | | | Qual a média de rentabilidade do mês? Pego o PL do mês anterior e calculo o percentual da rentabilidade que cresceu no mês atual. |
|--|----------------------|-------------------|---|
| Competencia | Saldo Aplicações | Rentabilidade | |
| janeiro-19 | 1.564.847,46 | 16.041,94 | 1,13 |
| fevereiro-19 | 1.622.284,36 | 6.865,27 | 0,44 |
| março-19 | 1.666.665,96 | 6.907,89 | 0,43 |
| abril-19 | 1.743.559,19 | 14.954,20 | 0,90 |
| maio-19 | 1.528.380,83 | 34.456,55 | 1,98 |
| junho-19 | 1.919.528,30 | 48.214,08 | 3,15 |
| julho-19 | 1.987.739,11 | 20.963,40 | 1,09 |
| agosto-19 | 2.025.886,10 | -3.449,44 | -0,17 |
| setembro-19 | 2.117.556,85 | 44.270,81 | 2,19 |
| outubro-19 | | | |
| novembro-19 | | | |
| dezembro-19 | | | |
| Total | 16.176.448,16 | 189.224,70 | 11,13 |

| | |
|-----------------------|-------------|
| Rentabilidade mensal: | 1,17% a.m. |
| Rentabilidade anual: | 14,98% a.a. |
| INPC | 2,86% a.a. |
| JUROS | 4,50% a.a. |
| META ATUARIAL | 7,49% a.a. |

| | |
|-------------------------------------|-------|
| Rentabilidade Anual X Meta Atuarial | 7,49% |
|-------------------------------------|-------|

Alcassato

FOLHA Nº
076
Adilson
PREVGON

RE: Alocações OUT/2019

De: "Adilson Contabilprev" <adilsoncontabilprev@hotmail.com>
Para: Camila.prevgon <camila.prevgon@goncalves.mg.gov.br>

08/10/19 10:41

Oi Camila, bom dia!!!!

Me desculpe por não responde-la ontem, ok!!!

Concordo com vc.

O Fundo IMA-B5 + realmente é mais volátil mesmo e nesta época de noticias ruim da economia ele fica bem arisco.

Faça isso mesmo, aplique no IDKA um pouco mais.

Com relação ao Perfil, não vejo problema também, uma vez que é praticamente transitório devido ao pagamento da folha.

Mais uma vez me desculpe a demora.

Adilson

De: Camila.prevgon <camila.prevgon@goncalves.mg.gov.br>

Enviado: terça-feira, 8 de outubro de 2019 08:00

Para: Adilson Contabilprev <adilsoncontabilprev@hotmail.com>; Adilson <adilson@contabilprev.com.br>

Assunto: Fw: Alocações OUT/2019

Adilson, bom dia!

Voltando ao assunto das alocações de Outubro/2019... Acabei de dar uma analisada no extrato de hoje de nossos fundos de investimento e novamente os IMA's estão com rentabilidade negativa. Então acredito não ser prudente aplicar no IMAB5+, como havia comentado no email anterior, que segue abaixo, mas sim continuar aplicando no IDKA2, para formar saldo e aproveitar sua baixa volatilidade. Lembrando que aplicarei também no Perfil, para resgatar no final do mês para o devido pagamento da Folha do Prevgon.

Att,

CAMILA CHRISTINE SIMÕES CAMARGO
Diretora Presidente
Instituto de Previdência Municipal de Gonçalves - PREVGON
(35) 9 9988-6730

De: Camila.prevgon (camila.prevgon@goncalves.mg.gov.br)

Data: 07/10/19 10:16

Para: Adilson Contabilprev (adilsoncontabilprev@hotmail.com), Adilson (adilson@contabilprev.com.br)

Assunto: Alocações OUT/2019

Adilson, bom dia.

Gostaria de sua orientação para as alocações dos recursos arrecadados pelo Prevgon neste mês.

Anexo a carteira sugerida do Banco do Brasil e as planilhas de distribuição dos fundos e da rentabilidade,

Handwritten signature and initials in blue ink.



para vc analisar nossa gestão.

Nossos fundos estão adequadamente distribuídos, mês passado vc orientou aplicarmos no IDKA2, para formarmos saldo no referido fundo e fugindo um pouco da volatilidade da ocasião.

Acho prudente continuarmos neste caminho, porém temos também o fundo IMAB5+ que fechou com uma rentabilidade em alta Set/19, o que vc acha de aplicarmos parte de nossas arrecadações neste fundo e parte no PERFIL para resgate no final do mês para pagamento da Folha do Prevgon?

Grata por sua atenção.

Att,

CAMILA CHRISTINE SIMÕES CAMARGO
Diretora Presidente
Instituto de Previdência Municipal de Gonçalves - PREVGON
(35) 9 9988-6730

*Handwritten signature: GM M
Assisto*



Carteira Sugerida

RPPS DO MUNICÍPIO DE GONÇALVES / MG

Outubro/2019

Handwritten signature: Alcides





Perspectivas Econômicas

Ronaldo Távora

Economista-Chefe do Banco do Brasil

Qual o limite para a queda da Selic?

Como já era esperado, o Banco Central reduziu a meta para a taxa Selic para 5,50% a.a. em setembro último, levando-a ao menor patamar desde o início da adoção do regime de metas de inflação. Apesar de a decisão do Comitê de Política Monetária (Copom) ter sido amplamente esperada, o conteúdo do Comunicado teve uma aparente repercussão sobre a cotação do real, que intensificou sua trajetória de desvalorização nos dias que se seguiram.

Motivos para a desvalorização do real não faltam, principalmente os de origem no cenário externo, que nos últimos meses se tornou mais desafiador com a possibilidade de uma desaceleração mais intensa do crescimento global. Além disso, com o aumento da aversão ao risco em termos mundiais, o fluxo de saída de recursos da economia brasileira se intensificou, mesmo com os sinais de continuidade do processo de flexibilização da política monetária nos países centrais. Esses fatores elevaram as pressões por desvalorização do real.

Do ponto de vista doméstico, parece crescer a percepção entre os investidores internacionais de que o ajuste fiscal necessário para equilibrar as contas públicas vai muito além da reforma da previdência. Nesse quesito, aumentou recentemente o número de analistas que vêm defendendo uma flexibilização da política fiscal como forma de incentivar o crescimento econômico. Avaliamos que o caminho para retomada da atividade passa necessariamente por um ganho de confiança dos agentes econômicos na sustentabilidade da dívida do governo no longo prazo e avaliamos com muita cautela a defesa dessas prescrições para a economia brasileira.

Voltando ao Copom, apesar de o Comunicado não ter trazido maior ênfase sobre o comportamento da taxa de câmbio, na Ata ficou mais clara a percepção do Comitê quanto ao impacto da desvalorização cambial sobre a inflação.

O que podemos tirar de conclusão do exercício é que um cenário com o câmbio um pouco mais desvalorizado ao longo deste e do próximo ano (próximo a R\$4,20/US\$) tiraria graus de liberdade do Copom, o que referendaria uma postura mais cautelosa por parte do Banco Central e reduziria a margem para juros abaixo de 5,0% a.a. (por ora, mantemos nossa aposta em Selic encerrando 2019 em 5,00% a.a. e permanecendo nesse patamar pelo menos até o final de 2020).

Apesar disso, com as dificuldades de tração da atividade econômica, a ampla ociosidade da economia e a inflação em patamar confortável, certamente o mercado deve testar com mais intensidade a possibilidade de uma taxa Selic mais próxima a 4,5% a.a., opção que poderia ter como efeito colateral a necessidade de um leve aperto monetário já no último trimestre de 2020. Assim, em resumo, caso o câmbio apresente acomodação abaixo de R\$4,00/US\$ e na ausência de choques sobre os preços, juros ao final de 2019 a 5,0% pode ser um tanto conservador (o que não parece ser o caso para o atual Copom), ao passo que um patamar abaixo de 4,5% representaria uma ousadia não compatível com o nível de incertezas no mercado externo.

Índices

Posição: 30/09/2019

Selic: **5,50%** a.a.

Bolsa

- No mês: **3,57%**
- Acumulado no ano: **19,18%**
- Últimos 12 meses: **32,02%**

IPCA

- No mês: **0,06%**
- Acumulado no ano: **2,60%**
- Últimos 12 meses: **3,00%**

Projeção IPCA Setembro/2019 - Relatório Focuz de 27/09/2019: 0,07%

IPCA+6%

- No mês: **0,55%**
- Acumulado no ano: **7,18%**
- Últimos 12 meses: **9,18%**

Projeção IPCA Setembro/2019 - Relatório Focuz de 27/09/2019: 0,07%

CDI

- No mês: **0,46%**
- Acumulado no ano: **4,66%**
- Últimos 12 meses: **6,27%**

INPC

- No mês: **0,18%**
- Acumulado no ano: **2,86%**
- Últimos 12 meses: **3,16%**

IGP-M

- No mês: **-0,09%**
- Acumulado no ano: **4,02%**
- Últimos 12 meses: **3,30%**



RPPS DO MUNICÍPIO DE GONÇALVES / MG



Data de Competência do último DAIR disponível: **junho de 2019**, divulgado em 15/07/2019

Patrimônio Líquido Total: **1,92 Mi** Total em Fundos de Investimento: **1,92 Mi**

Detalhamento da Carteira (limitado a 40 ativos)

| Nome do Ativo | Saldo | % do PL Total |
|--|------------------|----------------|
| BB IMA-B TÍTULOS PÚBLICOS FI RENDA FIXA PREVIDENCIÁRIO | 360.827 | 18,80% |
| CAIXA BRASIL IMA-B TÍTULOS PÚBLICOS FI RENDA FIXA LP | 356.874 | 18,59% |
| BB IMA-B FI RENDA FIXA PREVIDENCIÁRIO | 349.877 | 18,23% |
| BB IRF-M TÍTULOS PÚBLICOS FI RENDA FIXA PREVIDENCIÁRIO | 346.039 | 18,03% |
| BB IRF-M 1 TÍTULOS PÚBLICOS FIC RENDA FIXA PREVIDENCIÁRIO | 328.086 | 17,09% |
| BB IDKA 2 TÍTULOS PÚBLICOS FI RENDA FIXA PREVIDENCIÁRIO | 88.690 | 4,62% |
| BB IMA-B 5+ TÍTULOS PÚBLICOS FI RENDA FIXA PREVIDENCIÁRIO | 80.722 | 4,21% |
| BB PERFIL FIC RENDA FIXA REFERENCIADO DI PREVIDENCIÁRIO LP | 8.412 | 0,44% |
| Total geral | 1.919.528 | 100,00% |

Distribuição do PL por Tipo de Ativo:



| Tipo do Ativo | Saldo | % do PL |
|------------------------|------------------|----------------|
| Fundos de Investimento | 1.919.528 | 100,00% |
| Total geral | 1.919.528 | 100,00% |

Distribuição dos Fundos de Investimento por Segmento:



| Segmento (classificação CVM) | Saldo | % do PL |
|------------------------------|------------------|----------------|
| Renda Fixa | 1.919.528 | 100,00% |
| Total geral | 1.919.528 | 100,00% |

Distribuição dos Ativos por Enquadramento Legal (Resolução CMN 3.922/10):

Conforme Art. 6º, para fins de cômputo dos limites são consideradas as aplicações de recursos de que tratam os incisos I, II, III e IV do art. 3º, excluídos os recursos de que tratam os incisos V e VI daquele artigo, as disponibilidades financeiras mantidas em conta corrente e as cotas de fundos de investimento imobiliário de que trata o § 6º do art. 6º.

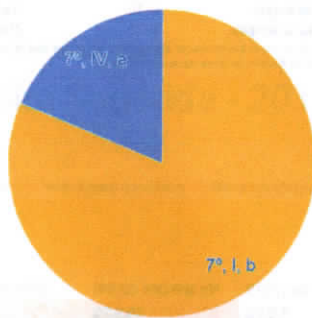

| Enquadramento | Saldo | % do PL Total |
|--|------------------|----------------|
| FI 100% TÍTULOS TN - ART. 7º, I, B | 1.561.239 | 81,33% |
| FI RENDA FIXA - GERAL - ART. 7º, IV, A | 358.290 | 18,67% |
| Total geral | 1.919.528 | 100,00% |

Distribuição dos Fundos por Banco Emissor:

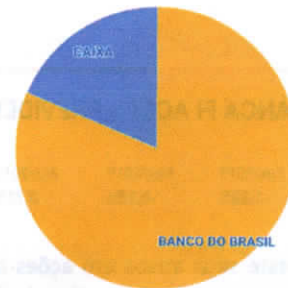

| Banco Emissor | Valor do Ativo | Share |
|--------------------|------------------|----------------|
| BANCO DO BRASIL | 1.562.655 | 81,41% |
| CAIXA | 356.874 | 18,59% |
| Total geral | 1.919.528 | 100,00% |

Handwritten signatures and initials: M, G, A.



Fundos em DESTAQUE:

BB ALOCAÇÃO ATIVA FIC RENDA FIXA PREVIDENCIÁRIO

| Jan/2019 | Fev/2019 | Mar/2019 | Abr/2019 | Mai/2019 | Jun/2019 | Jul/2019 | Ago/2019 | Set/2019 | No ano (até 30/09) | Últimos 12 meses | Últimos 24 meses |
|----------|----------|----------|----------|----------|----------|----------|----------|----------|--------------------|------------------|------------------|
| 2,01% | 0,39% | 0,52% | 0,87% | 2,02% | 2,17% | 1,02% | 0,08% | 1,50% | 11,06% | 17,17% | 23,01% |

O Fundo aplica seus recursos em cotas de FIs que apresentem carteira composta, isolada ou cumulativamente, por títulos públicos federais, pós fixados, prefixados ou indexados a índices de preços. Possui estratégia de gestão ativa, ou seja, através da alocação dos seus recursos em ativos (cotas de FI) - prefixados (curtos e longos) e indexados à inflação - onde o gestor buscará a alocação ideal do portfólio para potencializar seu retorno, de acordo com o cenário macroeconômico previsto, e assim alcançar seu objetivo, ou seja, superar o IMA GERAL EX-C.

| CONDIÇÕES COMERCIAIS | | | |
|----------------------|------------------|-----------------------|------------|
| Aplicação Inicial | R\$ 1.000.000,00 | Taxa de Administração | 0,5% a.a. |
| Aplicação Adicional | R\$ 0,01 | Taxa de Performance | Não há |
| Resgate Mínimo | R\$ 1.000.000,00 | Taxa de Ingresso | Não há |
| Saldo Mínimo | R\$ 300.000,00 | Taxa de Saída | Não há |
| Cota de Aplicação | D+0 | Carência | Não há |
| Cota de Resgate | D+3 | Tipo de Cota | Fechamento |
| Crédito do Resgate | D+3 | Horário Limite | 14:00h |

BB AÇÕES VALOR FIC AÇÕES PREVIDENCIÁRIO

| Jan/2019 | Fev/2019 | Mar/2019 | Abr/2019 | Mai/2019 | Jun/2019 | Jul/2019 | Ago/2019 | Set/2019 | No ano (até 30/09) | Últimos 12 meses |
|----------|----------|----------|----------|----------|----------|----------|----------|----------|--------------------|------------------|
| 15,28% | -3,16% | 1,14% | 3,07% | 1,80% | 2,89% | 1,10% | -0,90% | 2,15% | 24,76% | 55,71% |

O Fundo aplica seus recursos em cotas de fundo de investimento em ações, cuja composição será: no mínimo 67% e máximo 100% em ativos de renda variável (ações emitidas por empresas brasileiras negociadas no mercado à vista de bolsa de valores ou entidade do mercado de balcão organizado; em cotas de fundos de índices de ações negociadas em bolsa de valores ou em entidade do mercado de balcão organizado; e em BDR classificados como nível II e III).

| CONDIÇÕES COMERCIAIS | | | |
|----------------------|---------------|-----------------------|------------|
| Aplicação Inicial | R\$ 25.000,00 | Taxa de Administração | 2,00% a.a. |
| Aplicação Adicional | R\$ 0,01 | Taxa de Performance | Sim |
| Resgate Mínimo | R\$ 0,01 | Taxa de Ingresso | Não há |
| Saldo Mínimo | R\$ 0,01 | Taxa de Saída | Não há |
| Cota de Aplicação | D+1 | Carência | Não há |
| Cota de Resgate | D+30 | Tipo de Cota | Fechamento |
| Crédito do Resgate | D+33 | Horário Limite | 17:00 h |

BB PREV MULTIMERCADO ALOCAÇÃO IMOBILIÁRIA

O Fundo possui uma **estratégia de investimento** em ativos do setor imobiliário, através de **gestão ativa** selecionada por meio de uma criteriosa escolha, de forma a buscar as melhores oportunidades. Ao investir neste fundo, o RPPS **diversifica** suas alocações em ativos do setor imobiliário, dentre eles Fundos de Investimento Imobiliários e ações.

Obs: Exclusivo para Investidores Qualificados

| CONDIÇÕES COMERCIAIS | | | |
|----------------------|------------------|-----------------------|------------|
| Aplicação Inicial | R\$ 1.000.000,00 | Taxa de Administração | 2,0% a.a. |
| Aplicação Adicional | R\$ 0,01 | Taxa de Performance | * |
| Resgate Mínimo | R\$ 300.000,00 | Taxa de Ingresso | Não há |
| Saldo Mínimo | R\$ 300.000,00 | Taxa de Saída | Não há |
| Cota de Aplicação | D+1 | Carência | Não há |
| Cota de Resgate | D+30 | Tipo de Cota | Fechamento |
| Crédito do Resgate | D+32 | Horário Limite | 15:00h |

* Será devida taxa de performance de 20% (vinte por cento), com base no resultado do fundo, sobre a rentabilidade que exceder 60% IMOB + 40% IFIX, conforme regulamento do fundo.

BB GOVERNANÇA FI AÇÕES PREVIDENCIÁRIO

| Jan/2019 | Fev/2019 | Mar/2019 | Abr/2019 | Mai/2019 | Jun/2019 | Jul/2019 | Ago/2019 | Set/2019 | No ano (até 30/09) | Últimos 12 meses | Últimos 24 meses |
|----------|----------|----------|----------|----------|----------|----------|----------|----------|--------------------|------------------|------------------|
| 10,42% | -1,80% | -0,20% | 0,71% | 1,28% | 4,24% | 0,66% | 0,50% | 3,03% | 19,92% | 36,11% | 38,02% |

O Fundo investe seus ativos em ações de empresas que aderiram aos padrões de governança corporativa da Bovespa. Tem como parâmetro de rentabilidade o Índice de Governança Corporativa - IGC.

| CONDIÇÕES COMERCIAIS | | | |
|----------------------|---------------|-----------------------|------------|
| Aplicação Inicial | R\$ 10.000,00 | Taxa de Administração | 1,00% a.a. |
| Aplicação Adicional | R\$ 0,01 | Taxa de Performance | Não há |
| Resgate Mínimo | R\$ 0,01 | Taxa de Ingresso | Não há |
| Saldo Mínimo | R\$ 0,01 | Taxa de Saída | Não há |
| Cota de Aplicação | D+1 | Carência | Não há |
| Cota de Resgate | D+1 | Tipo de Cota | Fechamento |
| Crédito do Resgate | D+4 | Horário Limite | 17:00 h |

Este documento é distribuído unicamente a título informativo. As simulações de composição de carteiras e as expectativas de retorno constituem modelos matemáticos e estatísticos que utilizam dados históricos e suposições para tentar prever comportamento futuro. Estas simulações e informações não configuram, em nenhuma hipótese, promessa ou garantia de retorno esperado, nem de exposição máxima de perda. Rentabilidade obtida no passado não representa garantia de resultados futuros. Não existe no presente momento qualquer tipo de garantia, implícita ou explícita, do Banco do Brasil S.A. Opiniões e estimativas do Banco do Brasil podem mudar a qualquer momento sem prévio aviso. Este documento não leva em consideração os objetivos de investimentos, situação financeira ou necessidades específicas dos investidores, de forma particular. Não deve ser utilizado para embasar nenhum procedimento administrativo perante órgãos fiscalizadores ou reguladores sem prévia autorização de seu autor. A rentabilidade divulgada não é líquida de impostos e líquida de impostos e taxa de saída, se houver. Leia o formulário de informações complementares, a lâmina de informações essenciais, se houver, e o regulamento antes de investir. O parâmetro de rentabilidade é uma referência de rendimento a ser perseguida pelo fundo e não uma garantia de rentabilidade. Fundos de investimento não contam com garantia do administrador, do gestor ou de qualquer mecanismo de seguro. O investimento em Fundo não é garantido pelo Fundo Garantidor de Crédito.





Carteira Sugerida

OUTUBRO/2019

FOLHA Nº 080
Arcausto
PREVGON

As sugestões de aplicações em fundos de investimento a seguir apresentadas estão fundamentadas em uma metodologia própria, onde as alternativas de investimento encontram-se adequadas à legislação vigente - Resolução CMN nº 3.922/10, ajustada a Resolução 4.695/18. A partir deste modelo, são propostas 03 (três) sugestões com diferentes perfis de investimento, cabendo ao cliente realizar a escolha que melhor se adequa ao seu perfil de risco ou outra composição que julgue mais aderente à sua política de investimentos. As informações disponibilizadas no presente documento são públicas, podendo ser repassadas pelos funcionários do Banco do Brasil aos Regimes Próprios de Previdência Social - RPPS.

| Fundos de Investimento ⁽¹⁾ | Parâmetro de Rentabilidade | Limites Resolução (por enquadramento) | Limites Fundo | Sugestões de Carteiras | | |
|---|-------------------------------|---------------------------------------|---------------|------------------------|----------|----------|
| | | | | Conservadora | Moderada | Arrojada |
| BB Previdenciário Ações Valor FIC FIA | Ações Valor/ Cresc. | 20% | 20% | 2% | 2,4% | 5,4% |
| BB Governança FI Ações Previdenciário | IGOV | 20% | 20% | 1% | 1,6% | 4,5% |
| BB Previdenciário Ações Alocação FIA | Ações Livre | 20% | 20% | 1% | 1,6% | 3,6% |
| BB Dividendos FIC Ações | IDIV | 20% | 20% | 1% | 2,4% | 4,5% |
| BB Prev. Multimercado LP/ BB Prev. Multimercado Alocação Imobiliária ⁽²⁾ | DI / IMOB+IFIX ⁽²⁾ | 10% | 10% | 2% | 3% | 3% |
| BB Dinâmico FIC Multimercado LP | DI | 10% | 10% | 2% | 2% | 2% |
| BB Previdenciário IMA-B FI RF | IMA-B | 20% | 20% | 18% | 15% | 15% |
| BB Previdenciário IRF-M 1+ FI RF | IRF-M 1+ | 100% | 20% | 3% | 5% | 5% |
| BB Previdenciário Alocação Ativa FIC RF | IMA-Geral Ex. C | 100% | 20% | 20% | 20% | 20% |
| BB Previdenciário IMA-B 5 FIC RF LP | IMA-B5 | 100% | 20% | 12% | 15% | 12% |
| BB Previdenciário IRF-M TP FI RF | IRF-M | 100% | 20% | 5% | 7% | 5% |
| BB Previdenciário IRF-M 1 TP FIC RF | IRF-M 1 | 100% | 20% | 17% | 17% | 17% |
| BB Perfil FIC RF Referenciado DI LP | DI | 20% | 20% | 16% | 8% | 3% |

▲ Aumento ▼ Redução ▬ Manutenção (em relação ao mês anterior)

(1) As carteiras sugeridas são compostas exclusivamente pelos fundos abertos do portfólio do Banco do Brasil

(2) Fundo BB Previdenciário Multimercado Alocação Imobiliária FI - CNPJ 31.981.881/0001-00

(3) Caso o RPPS seja Investidor Qualificado, sugerimos distribuir o % entre o fundo BB Previdenciário Multimercado Alocação Imobiliária e o BB Previdenciário Multimercado FI. Se o RPPS não for Investidor Qualificado, manter a alocação em 3% no fundo BB Previdenciário Multimercado FI. Para aplicação da rentabilidade mensal da carteira, será considerado a aplicação de % total no fundo BB Previdenciário Multimercado FI.

Alocação e Comentários

Para o mês de outubro mantemos a estratégia dos meses anteriores, na ocasião em que aumentamos a exposição em fundos de Renda Variável e fundos de Renda Fixa com maior *Duration*. O cenário doméstico se mostra favorável para inflação e a possibilidade de novas rodadas de redução de taxas de juros ampliam a possibilidade de ganhos adicionais em renda fixa.

Em relação a carteira sugerida, mantemos as alocações do mês anterior, com pequenas alterações: redução da exposição em fundos prefixados de curto prazo (IRF-M1) e ampliação em fundos prefixados de longo prazo (IRF-M1+). Adicionalmente reduzimos o % alocado em fundos CDI e ampliamos em fundo Multimercado com o mesmo parâmetro de rentabilidade.

Retorno Carteira Sugerida - 2019

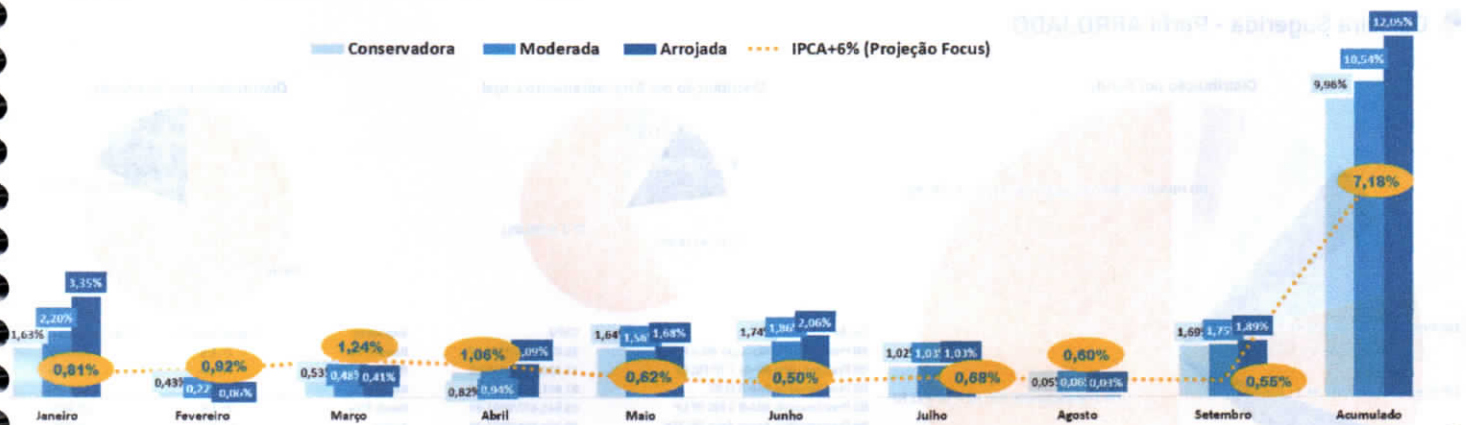

Este documento é distribuído unicamente a título informativo. As simulações de composição de carteiras e as expectativas de retorno constituem modelos matemáticos e estatísticos que utilizam dados históricos e suposições para tentar prever comportamento futuro. Estas simulações e informações não configuram, em nenhuma hipótese, promessa ou garantia de retorno esperado, nem de exposição máxima de perda. Rentabilidade obtida no passado não representa garantia de resultados futuros. Não existe no presente momento qualquer tipo de garantia, implícita ou explícita, do Banco do Brasil S.A. Opiniões e estimativas do Banco do Brasil podem mudar a qualquer momento sem prévio aviso. Este documento não leva em consideração os objetivos de investimentos, situação financeira ou necessidades específicas dos investidores, de forma particular. Não devem ser utilizadas para embasar nenhum procedimento administrativo perante órgãos fiscalizadores ou reguladores sem prévia autorização de seu autor. A rentabilidade divulgada não é líquida de impostos e líquida de impostos e taxa de saída, se houver. Leia o formulário de informações complementares, a lâmina de informações essenciais, se houver, e o regulamento antes de investir. O parâmetro de rentabilidade é uma referência de rendimento a ser perseguida pelo fundo e não uma garantia de rentabilidade. Fundos de investimento não contam com garantia do administrador, do gestor ou de qualquer mecanismo de seguro. O investimento em Fundo não é garantido pelo Fundo Garantidor de Crédito.



Handwritten signature and initials.



Detalhamento por Perfil

OUTUBRO/2019

Carteira Sugerida - Perfil CONSERVADOR

Distribuição por Fundo

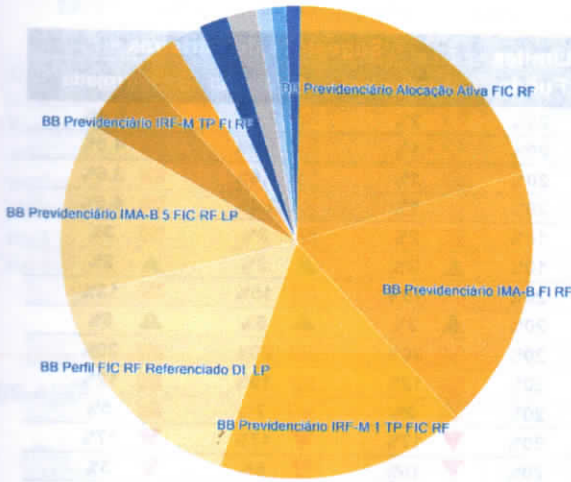

Distribuição por Enquadramento Legal

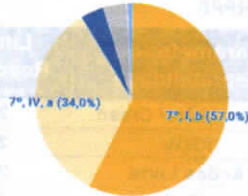

Distribuição por Segmento



| Fundo | CNPJ |
|---|--------------------|
| BB Previdenciário Alocação Ativa FIC RF | 25.078.994/0001-90 |
| BB Previdenciário IMA-B FI RF | 07.861.554/0001-22 |
| BB Previdenciário IRF-M 1 TP FIC RF | 11.328.882/0001-35 |
| BB Perfil FIC RF Referenciado DI LP | 13.077.418/0001-49 |
| BB Previdenciário IMA-B 5 FIC RF LP | 03.543.447/0001-03 |
| BB Previdenciário IRF-M TP FI RF | 07.111.384/0001-69 |
| BB Previdenciário IRF-M 1+ FI RF | 32.161.826/0001-29 |
| BB Dinâmico FIC Multimercado LP | 13.079.634/0001-23 |
| BB Previdenciário Ações Valor FIC FIA | 29.258.294/0001-38 |
| BB Previdenciário FI Multimercado LP(3) | 10.418.362/0001-50 |
| BB Ações Alocação FI Ações Previdenciário | 18.270.783/0001-99 |
| BB Dividendos FIC Ações | 05.100.191/0001-87 |
| BB Governança FI Ações Previdenciário | 10.418.335/0001-88 |

| Segmento | Enquadramento | % de Exposição |
|--------------|---------------|----------------|
| Renda Fixa | 7%, I, b | 20,00% |
| Renda Fixa | 7%, IV, a | 18,00% |
| Renda Fixa | 7%, I, b | 17,00% |
| Renda Fixa | 7%, IV, a | 18,00% |
| Renda Fixa | 7%, I, b | 12,00% |
| Renda Fixa | 7%, I, b | 8,00% |
| Renda Fixa | 7%, I, b | 3,00% |
| Multimercado | 8%, III | 2,00% |
| Ações | 8%, II, a | 2,00% |
| Multimercado | 8%, III | 2,00% |
| Ações | 8%, II, a | 1,00% |
| Ações | 8%, II, a | 1,00% |
| Ações | 8%, I, b | 1,00% |

Carteira Sugerida - Perfil MODERADO

Distribuição por Fundo

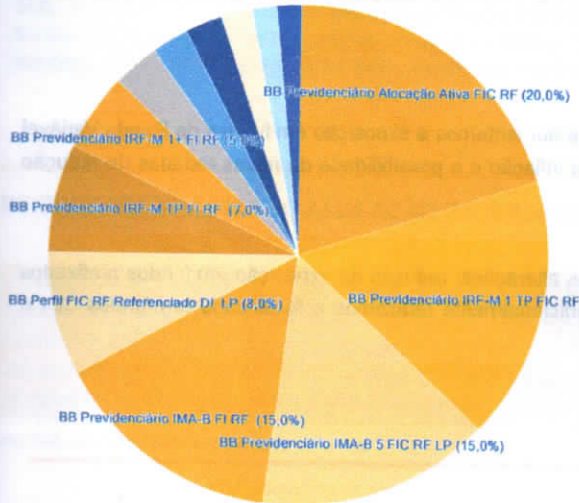

Distribuição por Enquadramento Legal

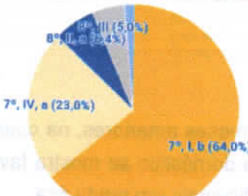

Distribuição por Segmento



| Fundo | CNPJ |
|---|--------------------|
| BB Previdenciário Alocação Ativa FIC RF | 25.078.994/0001-90 |
| BB Previdenciário IRF-M 1 TP FIC RF | 11.328.882/0001-35 |
| BB Previdenciário IMA-B 5 FIC RF LP | 03.543.447/0001-03 |
| BB Previdenciário IMA-B FI RF | 07.861.554/0001-22 |
| BB Perfil FIC RF Referenciado DI LP | 13.077.418/0001-49 |
| BB Previdenciário IRF-M TP FI RF | 07.111.384/0001-69 |
| BB Previdenciário IRF-M 1+ FI RF | 32.161.826/0001-29 |
| BB Previdenciário FI Multimercado LP(3) | 10.418.362/0001-50 |
| BB Dividendos FIC Ações | 05.100.191/0001-87 |
| BB Previdenciário Ações Valor FIC FIA | 29.258.294/0001-38 |
| BB Dinâmico FIC Multimercado LP | 13.079.634/0001-23 |
| BB Ações Alocação FI Ações Previdenciário | 18.270.783/0001-99 |
| BB Governança FI Ações Previdenciário | 10.418.335/0001-88 |

| Segmento | Enquadramento | % de Exposição |
|--------------|---------------|----------------|
| Renda Fixa | 7%, I, b | 20,00% |
| Renda Fixa | 7%, I, b | 17,00% |
| Renda Fixa | 7%, IV, a | 18,00% |
| Renda Fixa | 7%, IV, a | 8,00% |
| Renda Fixa | 7%, I, b | 7,00% |
| Renda Fixa | 7%, I, b | 5,00% |
| Multimercado | 8%, III | 3,00% |
| Ações | 8%, II, a | 2,40% |
| Ações | 8%, II, a | 2,40% |
| Multimercado | 8%, III | 2,00% |
| Ações | 8%, II, a | 1,80% |
| Ações | 8%, I, b | 1,80% |

Carteira Sugerida - Perfil ARROJADO

Distribuição por Fundo

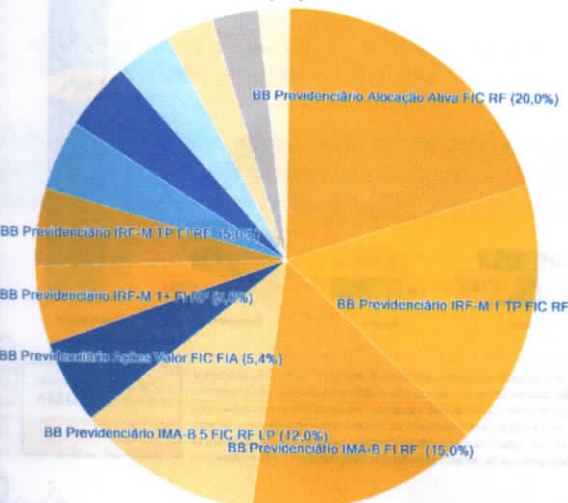

Distribuição por Enquadramento Legal

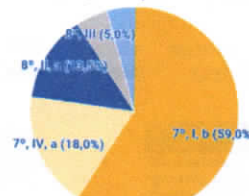

Distribuição por Segmento



| Fundo | CNPJ |
|---|--------------------|
| BB Previdenciário Alocação Ativa FIC RF | 25.078.994/0001-90 |
| BB Previdenciário IRF-M 1 TP FIC RF | 11.328.882/0001-35 |
| BB Previdenciário IMA-B FI RF | 07.861.554/0001-22 |
| BB Previdenciário IMA-B 5 FIC RF LP | 03.543.447/0001-03 |
| BB Previdenciário Ações Valor FIC FIA | 29.258.294/0001-38 |
| BB Previdenciário IRF-M 1+ FI RF | 32.161.826/0001-29 |
| BB Previdenciário IRF-M TP FI RF | 07.111.384/0001-69 |
| BB Dividendos FIC Ações | 05.100.191/0001-87 |
| BB Governança FI Ações Previdenciário | 10.418.335/0001-88 |
| BB Ações Alocação FI Ações Previdenciário | 18.270.783/0001-99 |
| BB Perfil FIC RF Referenciado DI LP | 13.077.418/0001-49 |
| BB Previdenciário FI Multimercado LP(3) | 10.418.362/0001-50 |
| BB Dinâmico FIC Multimercado LP | 13.079.634/0001-23 |

| Segmento | Enquadramento | % de Exposição |
|--------------|---------------|----------------|
| Renda Fixa | 7%, I, b | 20,00% |
| Renda Fixa | 7%, I, b | 17,00% |
| Renda Fixa | 7%, IV, a | 18,00% |
| Renda Fixa | 7%, I, b | 12,00% |
| Ações | 8%, II, a | 8,00% |
| Renda Fixa | 7%, I, b | 8,00% |
| Renda Fixa | 7%, I, b | 5,00% |
| Ações | 8%, II, a | 4,00% |
| Ações | 8%, I, b | 4,00% |
| Ações | 8%, II, a | 3,00% |
| Renda Fixa | 7%, IV, a | 3,00% |
| Multimercado | 8%, III | 3,00% |
| Multimercado | 8%, III | 3,00% |



Diretoria de Governo
Divisão Fundos de Investimento
digov.difin@bb.com.br

Handwritten signatures and initials:
Jr
Humar
N

Este documento é distribuído unicamente a título informativo. As simulações de composição de carteiras e as expectativas de retorno constituem modelos matemáticos e estatísticos que utilizam dados históricos e suposições para tentar prever comportamento futuro. Estas simulações e informações não configuram, em nenhuma hipótese, promessa ou garantia de retorno esperado, nem de exposição máxima de perda. Rentabilidade obtida no passado não representa garantia de resultados futuros. Não existe no presente momento qualquer tipo de garantia, implícita ou explícita, do Banco do Brasil S.A. Opiniões e estimativas do Banco do Brasil podem mudar a qualquer momento sem prévio aviso. Este documento não leva em consideração os objetivos de investimentos, situação financeira ou necessidades específicas dos investidores, de forma particular. Não devem ser utilizadas para embasar nenhum procedimento administrativo perante órgãos fiscalizadores ou reguladores sem prévia autorização de seu autor. A rentabilidade divulgada não é líquida de impostos e líquida de impostos e taxa de saída, se houver. Leia o formulário de informações complementares, a lâmina de informações essenciais, se houver, e o regulamento antes de investir. O parâmetro de rentabilidade é uma referência de rendimento a ser perseguida pelo fundo e não uma garantia de rentabilidade. Fundos de investimento não contam com garantia do administrador, do gestor ou de qualquer mecanismo de seguro. O investimento em Fundo não é garantido pelo Fundo Garantidor de Crédito.

